

REZ A-A'

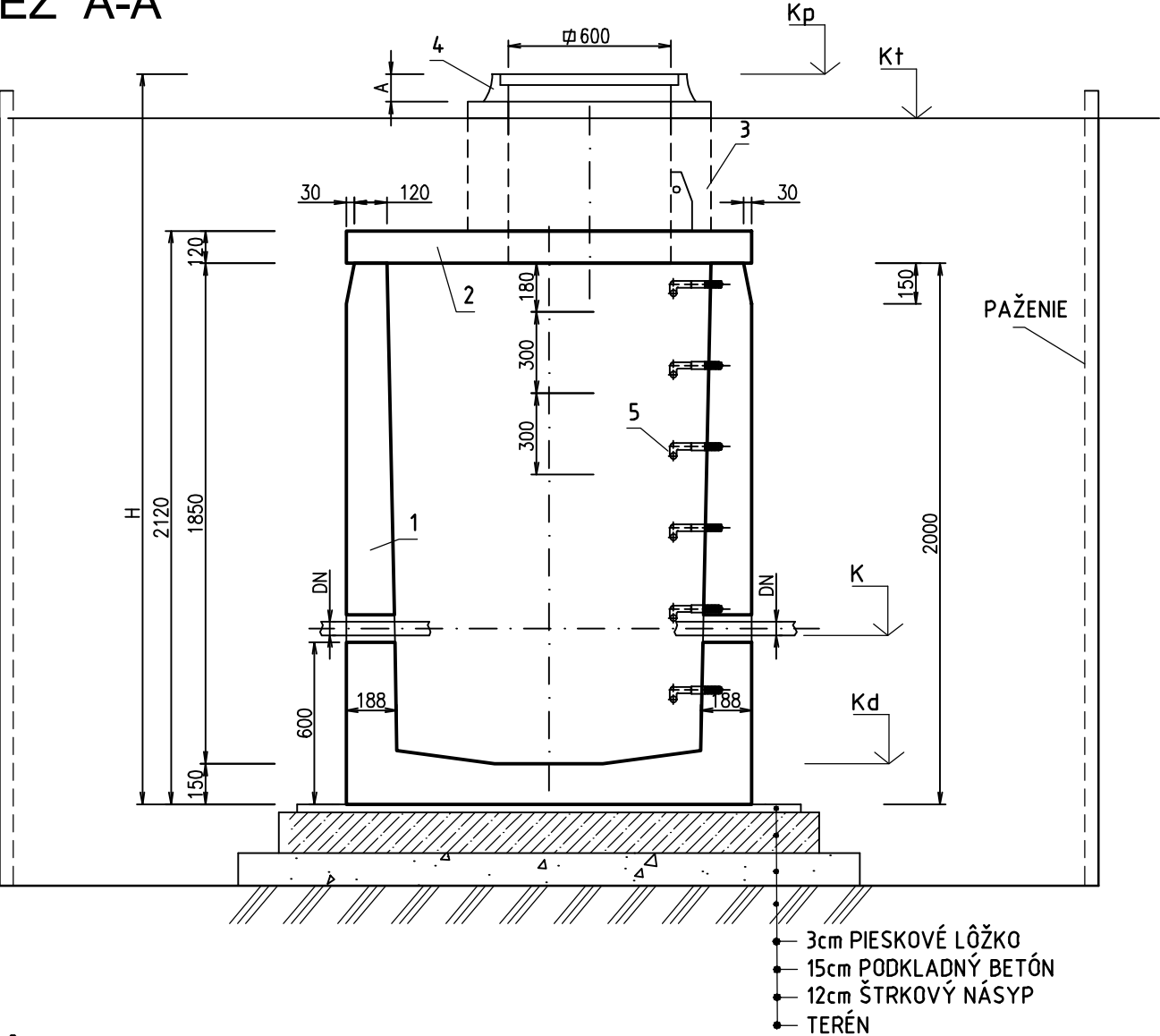

PÔDORYS

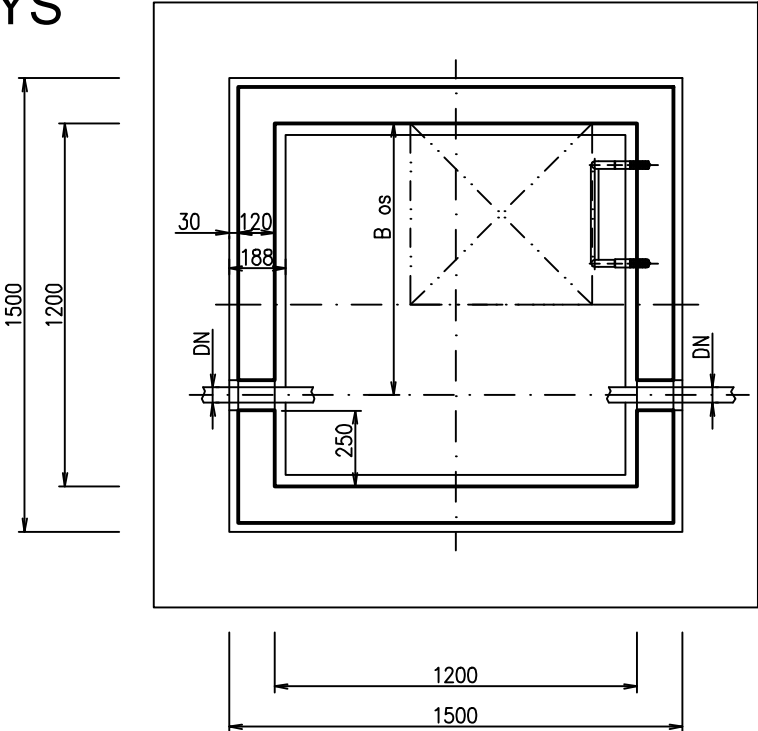

- 1 ŽELEZOBETONOVÁ NÁDRŽ
 - 2 ŽELEZOBETONOVÁ STROPNÁ DOSKA
 - 3 VSTUPNÝ KOMÍN S KAPSOVÝM STÚPADLOM
 - 4 POKLOP 600x600 S PÁNTAMI, OSADENÝ DO RÁMU, TR. ZAŤAŽENIA D 400 kN
 - 5 POPLASTOVANÉ STUPAČKY (v zmysle STN 743282, DG čl. 38, §19 odst.4, Vyhlášky SUBP č.59/82 Zb.)
- PREFABRIKOVANÁ, VODOTESNÁ VODOMERNÁ ŠACHTA 1200/1200/1800 (VNÚTORNÉ ROZMERY)
napr. od firmy KLARTEC, spol. s r.o.

OBJEDNÁVATEĽ



NÁRODNÁ DIAĽNIČNÁ SPOLOČNOSŤ

DOKUMENTÁCIA NA STAVEBNÉ POVOLENIE
525-00

ZÁKAZKA				
DIAĽNIČNÝ PRIVÁDZAČ LIETAVSKÁ LÚČKA - ŽILINA				
ČASŤ STAVBY 525-00 PRELOŽKA VODOVODU DN 600 V km 0,960			MILETIČOVA 21, P.O. BOX 34 820 05 BRATISLAVA 25 TEL. : 02/5057 4703, FAX. : 02/5057 4798	
PRÍLOHA VODOMERNÁ ŠACHTA NA PRÍPOJKE - TYP			STUPEŇ DSP	ČÍSLO ZÁKAZKY 1347/1214
OBJEDNÁVATEĽ NÁRODNÁ DIAĽNIČNÁ SPOLOČNOSŤ, a.s.			OKRES ŽILINA	
HLAVNÝ INŽ. PROJ. Ing. Marek Goláb	TECH. KONTROLA Ing. Ondrej KUPČO	SÚRADNICOVÝ SYSTÉM JTSK	KATASTRÁLNE ÚZEMIE: TURIE, PORÚBKA	
ZODP. PROJ. Ing. Eva VOLLEKOVÁ	VED. ÚSEKU Ing. Peter ŽIAK	VÝŠKOVÝ SYSTÉM Bpv	ČÍSLO PRÍLOHY 9	SÚPRAVA
VYPRACOVAL Ing. Eva VOLLEKOVÁ	DÁTUM 05.2014	FORMÁT 2xA4		